

**ULUSLARARASI TİCARET VE
İŞLETMECİLİK BÖLÜMÜ**



1. İKTİSATÇILAR HAFTASI

"Tartışacak çok şey var..."

17-21 Ekim 2022

09:00 - 13:00

DÜZENLEYEN:

DOÇ. DR. GÜLGÜN ÇİĞDEM

ULUSLARARASI TİCARET VE
İŞLETMECİLİK BÖLÜMÜ



1. İKTİSATÇILAR HAFTASI

"Tartışacak çok şey var..."

17 Ekim 2022, 09:00 - 13:00

meet.google.com/bdd-hckn-odv

MODERATÖR: DOÇ. DR. GÜLGÜN ÇİĞDEM



09:00 - 09:45

KRİZLERİN KARANLIK YÖNÜ: KADIN CİNAYETLERİ ve KANSER

Doç. Dr. Gülgün ÇİĞDEM

İstanbul Gelişim Üniversitesi, İktisat Politikaları Uygulama ve Araştırma Merkezi Başkanı
İktisadi İdari ve Sosyal Bilimler Fakültesi, Uluslararası Ticaret ve İşletmecilik
Bölüm Başkanı

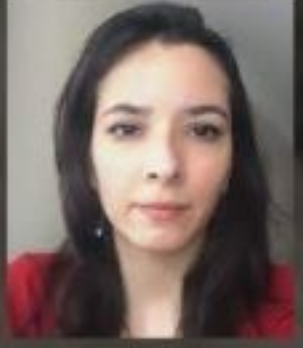

10:00 - 10:45

**KADINLARIN İŞGÜCÜ PİYASALARINDA YAŞADIKLARI EŞİTSİZLİKLER ve
MARUZ KALDIKLARI AYRIMCILIKLAR**

Doç. Dr. Burcu TÜRKCAN

Ege Üniversitesi, İktisadi Ve İdari Bilimler Fakültesi
İktisat Bölümü



11:00 - 11:45

**ENFLASYONLA MÜCADELEDE PARA ve MALİYE POLİTİKASI
KOORDİNASYONU NASIL OLMALI?**

Prof. Dr. Binhan Elif YILMAZ

İstanbul Üniversitesi
İktisat Fakültesi Maliye Bölümü



12:00 - 12:45

KAPİTALİZM ve YOKSULLUK

Prof. Dr. Zeynep YALÇIN ÖKTEN

İstanbul Nişantaşı Üniversitesi, İktisadi, İdari ve Sosyal Bilimler Fakültesi
Uluslararası Ticaret ve Lojistik
Finans ve Bankacılık

ULUSLARARASI TİCARET VE
İŞLETMECİLİK BÖLÜMÜ



1. İKTİSATÇILAR HAFTASI

"Tartışacak çok şey var..."

18 Ekim 2022, 09:00 - 13:00

meet.google.com/pmh-wegm-its

MODERATÖR: DOÇ. DR. GÜLGÜN ÇİĞDEM



YOUTH UNEMPLOYMENT and the IMPACT of FINANCIAL CRISES

Prof. Dr. Meltem İNCE YENİLMEZ
İzmir Demokrasi Üniversitesi
İktisat Tarihi Anabilim Dalı
İktisat Bölümü



**KÜRESEL EKONOMİDE MAKROEKONOMİK DİNAMİKLER ve
FİNANSAL PİYASALAR**

Prof. Dr. Erhan ASLANOĞLU
Piri Reis Üniversitesi
Rektör Yardımcısı



BİST PAY SENETLERİ İLE İŞLEM HACMİ ARASINDAKİ NEDENSELLİK İLİŞKİSİ

Dr. Öğr. Üyesi Burcu SAVAŞ ÇELİK
İstanbul Gelişim Üniversitesi, İktisadi İdari ve Sosyal Bilimler Fakültesi
Uluslararası Ticaret ve İşletmecilik Bölümü



**KADIN YOKSULLUĞU İLE MÜCADELE YÖNTEMLERİNDEN "MİKRO KREDİ"
HAKKINDA BİR DEĞERLENDİRME**

Dr. Öğr. Üyesi Eylül KABAKÇI GÜNAY
İzmir Demokrasi Üniversitesi, İktisadi ve İdari Bilimler Fakültesi
İktisat Bölümü

ULUSLARARASI TİCARET VE
İŞLETMECİLİK BÖLÜMÜ



1. İKTİSATÇILAR HAFTASI

"Tartışacak çok şey var..."

19 Ekim 2022, 09:00 - 13:00

meet.google.com/pzv-egog-eww

MODERATÖR: DOÇ. DR. GÜLGÜN ÇİĞDEM



09:00 - 09:45

KÜRESEL BELİRSİZLİKLERİN MAKROEKONOMİK ETKİLERİ: TÜRKİYE EKONOMİSİ ÜZERİNE FREKANS ALANI NEDENSELLİK ANALİZİ

Dr. Öğr. Üyesi Emrah DOĞAN

Dekan Yardımcısı

İstanbul Gelişim Üniversitesi, İktisadi İdari ve Sosyal Bilimler Fakültesi,
Uluslararası Ticaret ve Finansman (İngilizce) Bölümü



10:00 - 10:45

BİREYSEL EMEKLİLİK SİSTEMİ

Doç. Dr. Bülent İLHAN

İstanbul Gelişim Üniversitesi, İktisadi İdari ve Sosyal Bilimler Fakültesi,
Ekonomi ve Finans Bölümü



11:00 - 11:45

AŞI ŞİRKETLERİNİN HİSSELERİNDE PİYASA ETKİNSİZLİĞİ ve SÜRÜ DAVRANIŞI: ÇOKLU FRAKTAL ANALİZ

Doç Dr. Onur ÖZDEMİR

İstanbul Gelişim Üniversitesi, İktisadi İdari ve Sosyal Bilimler Fakültesi,
Uluslararası Ticaret ve Finansman (İngilizce) Bölümü



12:00 - 12:45

ULAŞIM SEKTÖRÜ ALTYAPU YATIRIMLARININ EKONOMİK BÜYÜME ÜZERİNDEKİ ETKİSİ: OECD ÜLKELERİ İÇİN BİR ARAŞTIRMA

Dr. Öğr. Üyesi Buket ALTINÖZ

İstanbul Nişantaşı Üniversitesi, Meslek Yüksekokulu, Muhasebe ve Vergi Uygulamaları

ULUSLARARASI TİCARET VE
İŞLETMECİLİK BÖLÜMÜ



1. İKTİSATÇILAR HAFTASI

"Tartışacak çok şey var..."

20 Ekim 2022, 09:00 - 13:00

meet.google.com/owa-ehbz-bxp

MODERATÖR: DOÇ. DR. GÜLGÜN ÇİĞDEM



09:00 - 09:45

**YENİLENEBİLİR ENERJİ ÜRETİMİNDE KAMU POLİTİKALARININ ÖNEMİ:
G-7 ÜLKELERİ ÖRNEĞİ**

Dr. Öğr. Üyesi Başak ÖZARSLAN DOĞAN
İstanbul Gelişim Üniversitesi, İktisadi İdari ve Sosyal Bilimler Fakültesi,
Uluslararası Ticaret ve İşletmecilik Bölüm Başkan Yardımcısı



10:00 - 10:45

TÜRKİYE İHRACATINDA COVID-19'UN ETKİLERİ

Dr. Öğr. Üyesi Şükran KAHVECİ
İstanbul Gelişim Üniversitesi, İktisadi İdari ve Sosyal Bilimler Fakültesi
Uluslararası Ticaret ve Finansman (İngilizce) Bölümü



11:00 - 11:45

YÜKSEK TEKNOLOJİLİ ÜRÜN İHRACATINA DAYALI BÜYÜME

Dr. Öğr. Üyesi Ebru Gül YILMAZ
İstanbul Gelişim Üniversitesi, İktisadi İdari ve Sosyal Bilimler Fakültesi,
Uluslararası Ticaret ve Finansman Bölüm Başkanı



12:00 - 12:45

**KATILIMCI DEMOKRASİ, HÜKÜMET SİSTEMLERİ ve EKONOMİ: BAŞKANLIK
REJİMLERİNDE EKONOMİK PERFORMANS NEDEN KÖTÜ?**

Prof. Dr. Gülçin ÖZKAN
King's Business School
King's College London

ULUSLARARASI TİCARET VE
İŞLETMECİLİK BÖLÜMÜ



1. İKTİSATÇILAR HAFTASI

"Tartışacak çok şey var..."

21 Ekim 2022, 10:00 - 13:00

meet.google.com/kab-wdhz-egr

MODERATÖR: DOÇ. DR. GÜLGÜN ÇİĞDEM



10:00 - 10:45

İKTİSATÇI NE İŞE YARAR?

Prof. Dr. Çiğdem BOZ

Fenerbahçe Üniversitesi, İktisadi, İdari ve Sosyal Bilimler Fakültesi
Ekonomi Bölümü



11:00 - 11:45

TÜRKİYE'NİN İSTİHDAM YAPISINDAKİ DEĞİŞİM ve DÖNÜŞÜMLER

Öğr. Gör. Atilla AYDIN

İstanbul Gelişim Üniversitesi, Meslek Yüksek Okulu, Hava Lojistiği Bölümü



12:00 - 12:45

YÜKSEK ÇALIŞMA SAATLERİ YÜKSEK İŞSİZLİĞİN NEDENİ MİDİR? OECD ÜLKELERİNDEN KANITLAR

Dr. Öğr. Üyesi Ali ÇELİK

İstanbul Gelişim Üniversitesi, Uygulamalı Bilimler Fakültesi
Uluslararası Ticaret Bölümü